MAILLOT ERABLE

Lance d'arrosage en laiton. 600 mm

› Outils, fils, accessoires › Arrosage, arrosoirs. › Lances d'arrosage

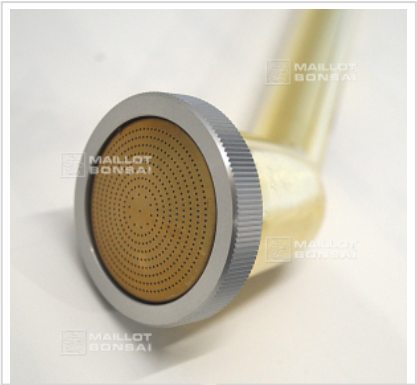

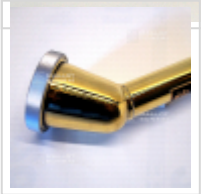

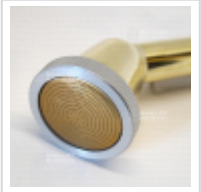

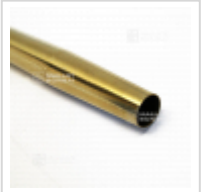

ref. 10979

48,00€

[+] Voir sur le site

Description

La plus utilisée pour son jet très fin. Longueur 600 mm permet d'arroser facilement aussi les grands arbres. Indispensable si vous avez des bonsaï d'extérieur. Ø de la pomme 45 mm. Grille démontable, Ø extérieur du tube 18 mm. Diamètre a la fixation du tuyau (conique) 12 mm. longueur 345 mm. en laiton. Utilisée depuis des années chez MAILLOT BONSAÏ .Si vous la raccordez à un tuyau d'arrosage et au système Gardena vous pourrez même ajouter un robinet pour pouvoir régler le débit. Vraiment pratique!